XXVI Domenica Tempo Ordinario - C

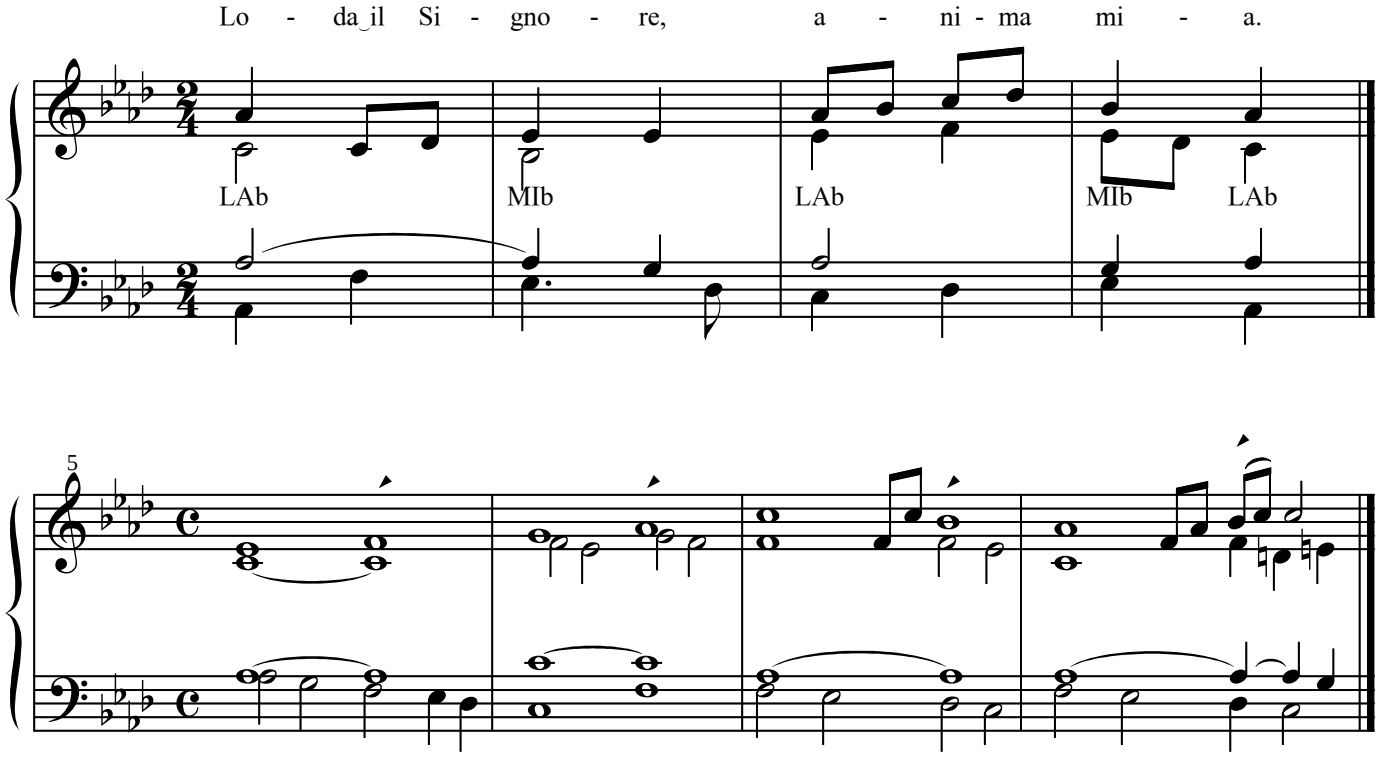

SALMO 145/146
Loda il Signore, anima mia.

Il Signore rimane fedele per sempre
rende giustizia agli oppressi,
dà il pane agli affamati.
Il Signore libera i prigionieri.

Il Signore ridona la vista ai ciechi,
il Signore rialza chi è caduto,
il Signore ama i giusti,
il Signore protegge i forestieri.

Egli sostiene l’orfano e la vedova,
ma sconvolge le vie dei malvagi.
Il Signore regna per sempre,
il tuo Dio, o Sion, di generazione in generazione.